Business & Law School
Campus Hamburg
Hochschule für Management und Recht

Fakultät Business and Management

Business Administration

Master of Science

Key Information

Studienbeginn
01. Oktober

Einschreibegebühr
einmalig 100 Euro

Studienform/-dauer
Vollzeit / 4 Semester

Abschluss
Master of Science

Studiengebühren
590 Euro / Monat

Overview

Wie managen Sie ein Unternehmen? Wie führen Sie ein Team? Wie fördern Sie Innovationen? Und wie steuern Sie Prozesse im Unternehmen? Managementkompetenzen sind der Schlüssel zum Erfolg moderner Unternehmen. Die Business School Berlin ist eine Hochschule für Management - der Master Business Administration ist unser Flaggschiff. Hier erhalten Sie eine branchen- und bereichsübergreifende Ausbildung mit State of the Art Management Know-how.

Praxis, Praxis, Praxis

Sie studieren praxisnah und lernen bei uns Unternehmen schon während Ihres Studiums kennen. In einem eigenen Modul besuchen Sie verschiedene Unternehmen und vergleichen die Geschäftsmodelle. So ergänzen sich Theorie und Praxis.

Digital in allen Modulen

Digitalisierung findet sich als Thema in allen Modulen. Das Modul Software Engineering vermittelt ein Grundverständnis für Programmierung und die Bedeutung von Software für Unternehmen.

Auslandsaufenthalt optional

Im 3. Semester besteht die Möglichkeit, einen Auslandsaufenthalt zu integrieren. Hierfür wählen Sie aus über 50 Kooperationshochschulen weltweit oder gehen zu einer anderen Hochschule Ihrer Wahl.

Start-up-Workshop

Der Start-up-Workshop liefert das notwendige Wissen für eine Selbstständigkeit. Von der Ideenfindung über die Finanzierung und rechtlichen Rahmenbedingungen bis zum Produkt- und Kundenmanagement lernen Sie alle notwendigen Entscheidungsfelder kennen.

Soft Skills Training

Verhandlungsführung, Präsentation, Konfliktlösung, Networking – der tägliche Arbeitsalltag erfordert unterschiedliche Soft Skills. Ein Training vermittelt auf der Basis von Übungen und Fallstudien diese Kompetenzen.

Planspiel: Echte Entscheidungen in einem virtuellen Unternehmen

Im Rahmen eines Planspiels steuern Sie ein eigenes Unternehmen. Sie lernen so die komplexen Zusammenhänge eines Unternehmens kennen.

Wirtschaftspsychologie: Wirtschaft ist mehr als Zahlen

Wirtschaft wird von Menschen gemacht. Stimmungen, eigene Erfahrungen oder Handlungsmuster nehmen Einfluss auf Entscheidungen. Psychologische Prozesse zu kennen, erleichtert das Verstehen von Unternehmen.

Ethik: Unternehmenswerte stehen nicht nur in der Bilanz

Welchen Werten soll ein Manager folgen? Und wie wird entschieden, wenn diese Werte in Konflikt zu ökonomischen Zielen stehen? Management braucht ein Wertefundament. Wir geben Ihnen Orientierung für Ihren ethischen Kompass.

Content

- 100% State of the Art Managementwissen
- Alle Skills, die für eine erfolgreiche Managementkarriere benötigt werden
- Praxisorientiert und digital in jedem Modul
- Blick über den Tellerrand integriert: Soft Skill Training, Ethik, Psychologie und Software Engineering

Target Group

- Durchstarter, die ihren Wirtschaftsbachelor mit einem Master für eine Karriere im Management krönen wollen.
- Visionäre, die Unternehmen außerhalb der üblichen Routinen voranbringen und Ideen in einem eigenen Unternehmen umsetzen wollen.
- Andersdenker, die über den Tellerrand schauen und einen ganzheitlichen Blick auf das Management suchen.

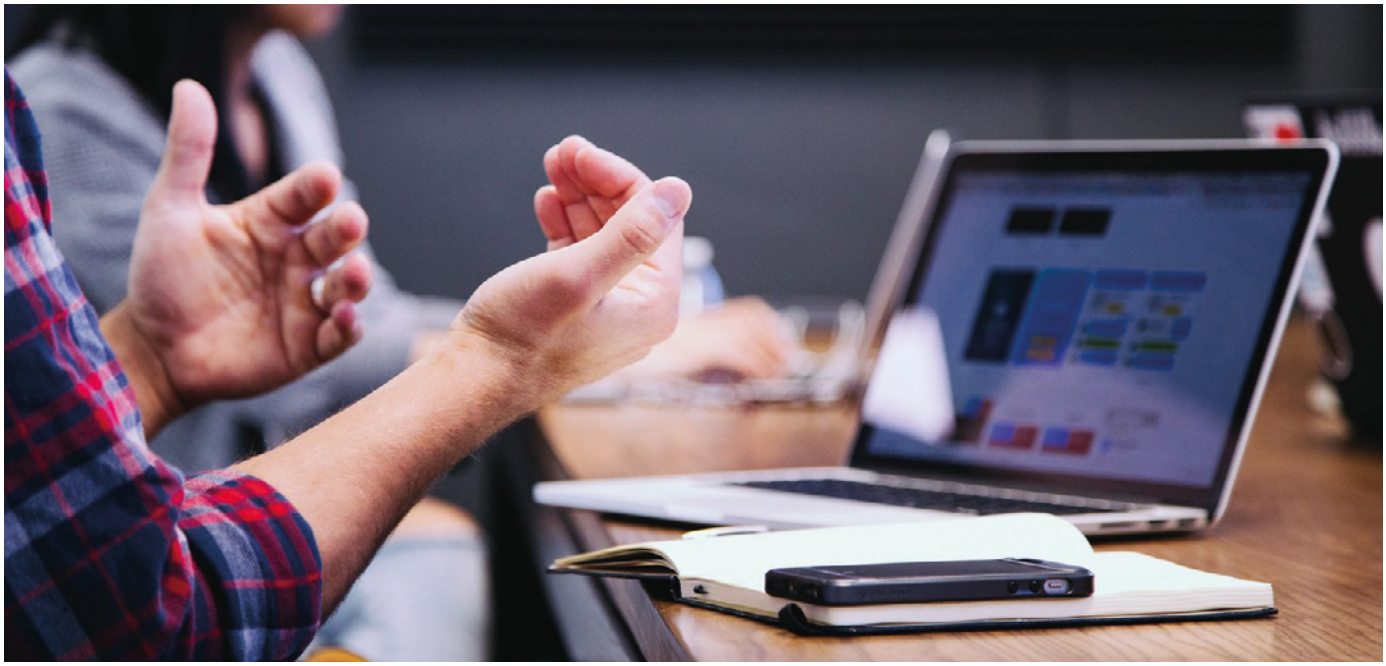

Study Plan

Semester	1	2	3	4
Allgemeine Management-kompetenz	**Modul 1** Strategie und Unternehmens-entwicklung	**Modul 2** Leadership und Coaching	**Modul 3** Organisationsstruktur und -kultur	
Spezifische Management-kompetenz	**Modul 4** Supply Chain- und Kundenmanagement **Modul 7** Wirtschaftspsychologie **Modul 8** Wirtschaftsethik und Compliance	**Modul 5** Marketing **Modul 9** Wirtschaftspolitik und Globalisierung	**Modul 6** Finanzierungs- und Kostenmanagement	**Modul 10** Unternehmensrecht und- besteuerung
Berufs-bezogene Management-kompetenz		**Modul 11** Unternehmens-exkursionen	**Modul 12** Start-up Workshop und Gründungsmanagement **Modul 14** Projektstudium	**Modul 13** Unternehmensplanspiel
Methoden und Sozial-kompetenz	**Modul 15** Training Soft Skills **Modul 7** Software Engineering	**Modul 16** Business Analytics **Modul 18** Business English Communication		**Modul 19** Masterthesis und Kolloquium

Admission

- einschlägiger berufsqualifizierender Hochschulabschluss gemäß §10 BerlHG
- abgeschlossenes wirtschaftswissenschaftliches Bachelorstudium oder
- abgeschlossenes Bachelorstudium mit einem Mindestanteil von 60 ECTS in wirtschaftswissenschaftlichen Modulen

Studiengebühren und Finanzierungsmöglichkeiten

Die Studiengebühren für den Masterstudiengang Business Administration M.Sc. betragen 14.160 Euro, zu zahlen in 24 gleichbleibenden monatlichen Teilbeträgen von 590 Euro im Vollzeitmodell. Es wird bei Neueinschreibung eine einmalige Einschreibegebühr von 100 Euro erhoben. Es gibt zahlreiche Möglichkeiten für die Studienfinanzierung, z.B. BAföG, KfW Studienkredit (eltern- und studienfachunabhängig ohne Sicherheiten), Begabtenförderung, Studienkredit von Banken, Studenten-Bildungsfonds und Stipendien.

Contact

Studienberatung & Bewerbermanagement
Mobil: +49 175 654 0754
Telefon: +49 40 361 2264 9159
Mail: bewerbung@bsp-campus-hamburg.de
www.bsp-campus-hamburg.de

About us

Die BSP Business and Law School ist eine private, staatlich anerkannte Hochschule mit einem Campus in Berlin-Steglitz und einem Campus in der Hamburger HafenCity. Das Studienprogramm umfasst die Bereiche BWL, Management, Kommunikation, Wirtschaftspsychologie, Creative Business sowie Rechtswissenschaften. Alle Studiengänge an der BSP sind staatlich anerkannt und fachlich akkreditiert oder befinden sich zur Zeit im Akkreditierungsverfahren.

Die Lehre an der BSP findet an drei Fakultäten statt. Die Fakultät Creative Business steht für die einzigartige Verknüpfung von betriebswirtschaftlichen Managementkompetenzen und dem tiefgehenden Verständnis innovativer Prozesse der Kreativwirtschaft. Die Fakultät Business and Management ist auf zwei fachliche Säulen gebaut: BWL, Management & Kommunikation, Wirtschaftspsychologie. Die universitäre Fakultät Rechtwissenschaften mit dem Staatsexamensstudiengang Rechtwissenschaft verfolgt ein innovatives und interdisziplinäres Ausbildungskonzept mit wesentlichen Themen der Arbeitswirklichkeit von Juristen in allen Berufsfeldern. Zwischen den Fakultäten findet ein regelmäßiger Austausch durch die Zusammenarbeit in gemeinsamen Projekten mit Studierenden und Lehrenden anderer Fachrichtungen statt. Damit zeichnet sich das Studium an der BSP besonders durch starke Synergien und echte Interdisziplinarität aus.